

1. Engrase el vástago y rosque a fondo el casquillo de tracción

Para que la máquina funcione correctamente, es esencial que el vástago de ajuste esté bien engrasado y que el casquillo de tracción esté completamente roscado.

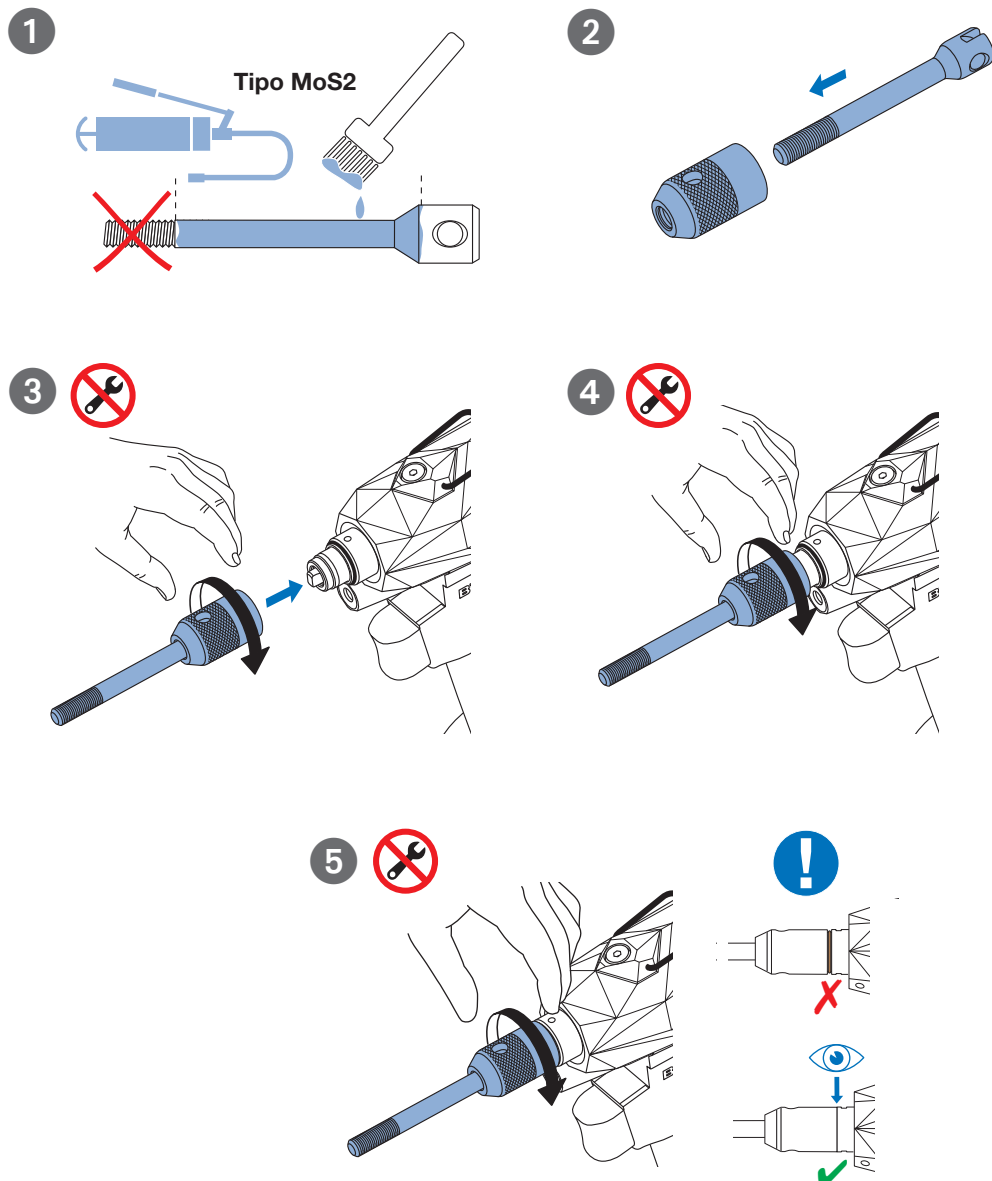

2. Asegúrese de que la presión de aire es correcta y utilice un dispositivo FRL

Para que la máquina funcione correctamente, es importante asegurarse de que la presión del aire esté entre 5,5 y 6,5 bares. Se recomienda especialmente el uso de un kit FRL.

! Nota: para alcanzar 18 kN, podría ser necesario disponer de 6 bares como mínimo.

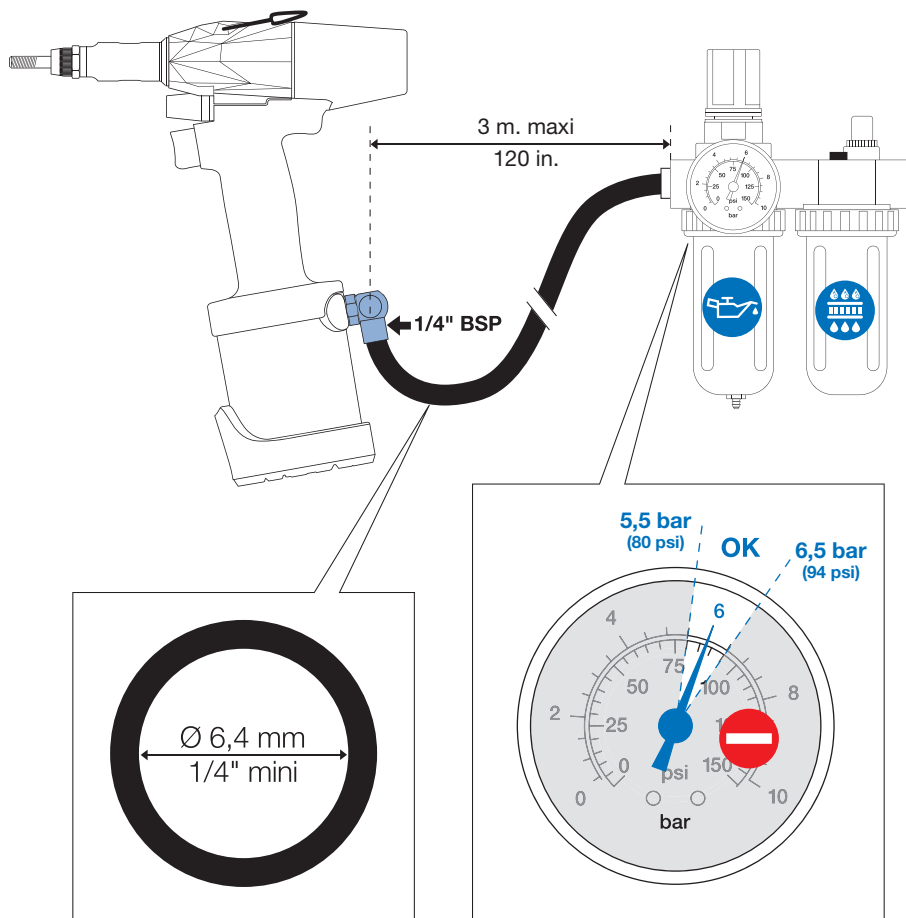

Referencia kit FRL

FRL kit		236 599 00 036
---------	-------------------------------------------------------------------------------------	----------------